



**¡DEFENDAMOS  
MÉXICO!**  
PATRIA, FAMILIA Y LIBERTAD

COMITÉ DIRECTIVO ESTATAL  
REPRESENTACIÓN ANTE EL IEPC-GRO  
PERIODO: 2024-2027

OFICIO NÚMERO: REP/PANGRO/132/2026.  
ASUNTO: Requerimiento del PAT 2024

Chilpancingo de los Bravo, Gro., a 04 de mayo de 2026.

**MTRO. MARTIN PEREZ GONZALEZ**  
**DIRECTOR EJECUTIVO DE LA DIRECCION DE PRERROGATIVAS**  
**Y PARTIDOS POLITICOS EN EL IEPC DEL ESTADO DE GUERRERO.**  
**P R E S E N T E.-**

Que por medio del presente y en atención a su requerimiento con número de oficio **0152/2026**, donde nos requiere el Programa Anual de Trabajo del año 2024 que es dictaminado por el INE. Me permito hacerle la entrega en físico, para dar cumplimiento a lo previsto en el artículo 11 de los lineamientos aplicables en materia de prevención, atención, sanción, reparación y erradicación de violencia política contra las mujeres en razón de género, que establece nuestra obligación como partido político de remitir a este honorable instituto local el programa anual de trabajo del ejercicio fiscal pasado.

Agradeciendo la atención que brinde al presente, aprovecho para saludarle y reiterarme a sus apreciables órdenes.

Atentamente  
"Por una Patria Ordenada y Generosa"  
El Representante Propietario del Partido  
Acción Nacional ante el Consejo General  
del IEPC Guerrero

SILVIO RODRÍGUEZ GARCÍA

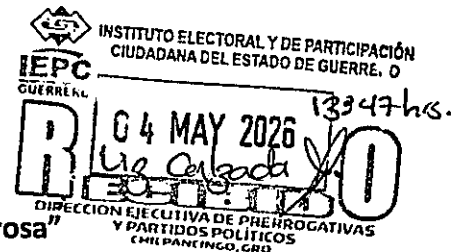

C.C.P.- Minutario y archivo.

(747) 11 612 90  
[www.pangro.org.mx](http://www.pangro.org.mx)

Avenida Calzada de Ejercito Nacional,  
#3, Col. Progreso, C.P. 39050,  
Chilpancingo de los Bravo, Guerrero.

5000 1/2



**¡DEFENDAMOS  
MÉXICO!**  
*PATRIA, FAMILIA Y LIBERTAD*

COMITÉ DIRECTIVO ESTATAL  
REPRESENTACIÓN ANTE EL IEPC-GRO  
PERIODO: 2024-2027

# PROGRAMA ANUAL DE TRABAJO “PAT 2024”

EXPEDIENTE: IEPC/DEPPP/III/2026

SOLICITUD DE NUMERO DE OFICIO: 0152/2026

(747) 11 612 90  
[www.pangro.org.mx](http://www.pangro.org.mx)

Avenida Calzada de Ejercito Nacional,  
#3, Col. Progreso, C.P. 39050,  
Chilpancingo de los Bravo, Guerrero.



De conformidad con los artículos 163 numeral 1, 170 numeral 1 y 3, 175 numeral 1 Inciso g) y 176 del Reglamento de Fiscalización, me permito dar cumplimiento a lo establecido en la normatividad señalada.  
Por lo que el Partido Acción Nacional - Guerrero, presenta el Programa Anual de Trabajo de Capacitación, Promoción y El Desarrollo del Liderazgo Político de las Mujeres del Ejercicio 2024.

El programa de gasto, incluye actas constitutivas con base en la siguiente cartera

**B) Capacitación, Promoción y El Desarrollo del Liderazgo Político de las Mujeres**

**B4. Capacitación y Formación Para El Liderazgo Político De La Mujer**

Proyecto	Inicio	Fin	Importe	Folio
GENERO Y LIDERAZGO EN LAS MUJERES AFRODESCENDIENTES	23/03/2024	23/03/2024	\$74,000.00	PAT2024/PAN/GRO/LPM/CFLP M/1
TALLER "VIOLENCIA POLITICA EN RAZÓN DE GÉNERO CONTRA LAS MUJERES"				PAT2024/PAN/GRO/LPM/CFLP M/2
TALLER "ACCIONES AFIRMATIVAS Y PARIDAD"	07/05/2024	07/05/2024	\$76,000.00	PAT2024/PAN/GRO/LPM/CFLP M/3
TALLER "LAS MUJERES EN LA VIDA SOCIAL Y POLÍTICA"	16/07/2024	16/07/2024	\$32,731.61	PAT2024/PAN/GRO/LPM/CFLP M/4
TALLER "PARIDAD E IGUALDAD EN POLÍTICA"	18/12/2024	18/12/2024	\$76,000.00	PAT2024/PAN/GRO/LPM/CFLP M/5
TALLER "VIOLENCIA POLITICA EN RAZON DE GÉNERO CONTRA LAS MUJERES"	22/09/2024	08/12/2024	\$77,000.00	PAT2024/PAN/GRO/LPM/CFLP M/6

**B6. Divulgación y Difusión**

Proyecto	Inicio	Fin	Importe	Folio
REVISTA TEORICA "MUJERES HUMANISTAS " 1 Y REVISTA INFORMATIVA "MUJERES EN ACCION " 1	01/01/2024	31/07/2024	\$80,736.00	PAT2024/PAN/GRO/LPM/DD/1
REVISTAS TEÓRICAS "MUJERES HUMANISTAS" 2 Y "MUJERES EN ACCIÓN" 2	06/12/2024	06/12/2024	\$80,736.00	PAT2024/PAN/GRO/LPM/DD/2
PAT2024/PAN/GRO/LPM/DD/3- DIPTICOS "MUJERES EN POLÍTICA SIN VIOLENCIA DE GÉNERO"	01/01/2024	31/07/2024	\$25,000.00	PAT2024/PAN/GRO/LPM/DD/3
DIPTICOS "PARIDAD EN POLÍTICA, POR MÁS MUJERES EN LA TOMA DE DECISIONES "	15/11/2024	15/11/2024	\$25,000.00	PAT2024/PAN/GRO/LPM/DD/4

**Total** \$547,203.61



**ACTA CONSTITUTIVA DE PROYECTO**

Partido Acción Nacional

**1. Partido**

Partido Acción Nacional

**2. Nombre del PAT**

B) Capacitación, Promoción y El Desarrollo del Liderazgo Político de las Mujeres (B4)

**3. Nombre del Proyecto****Folio:** PAT2024/PAN/GRO/LPM/CFLPM/1 - GÉNERO Y LIDERAZGO EN LAS MUJERES AFRODESCENDIENTES**Subrubro:** B4. Capacitación y Formación Para El Liderazgo Político De La Mujer**4. Objetivos, metas e indicadores del**

**Objetivos:** Capacitar y crear perfiles de líderes, desarrollar atributos con forma pedagógica fundamental de filosofía política con ética, dirigida a militantes, simpatizantes y ciudadanía en general, se realizara de forma presencial, con ponente de alto conocimiento de la materia para tener más cercanía y realizar practicas para mayor aprendizaje.

**Metas:** capacitar, y desarrollar competencias y actitudes positivas, para aproximadamente 40 personas, a través de la realización del taller para capacitarlas, para promover la participación en política de mujeres Afrodescendientes. En un taller con una duración de 5 horas.

**Indicadores:****Nombre** Indicador de eficacia de la capacitación**Fórmula**  $((\text{Calificación media final} / \text{Calificación media inicial}) - 1) * 100$ 

<b>Frecuencia</b>	<b>Por evento</b>	<b>Ud.</b>	<b>Porcentaje</b>	<b>Tipo</b>	<b>Por Estratégico</b>	<b>Dimensión</b>	<b>Eficacia</b>
-------------------	-------------------	------------	-------------------	-------------	------------------------	------------------	-----------------

<b>Donde:</b>	<b>Variabl</b>	<b>Descripción</b>
---------------	----------------	--------------------

SIN REGISTRO

SIN REGISTRO

**5. Periodo de realización del Proyecto****Inicio** 23/03/2024**Fin:** 23/03/2024**6. Alcance y Beneficios del Proyecto****Cobertura** GUERRERO

Cobertura del ámbito nacional o GUERRERO

**Beneficios y/o población** 40 personas aproximadamente**Total de** 40

Estimado de asistentes (Hombres): 5. Rango de Edad: 18-90.

Estimado de asistentes (Mujeres): 35. Rango de Edad: 18-90.



**ACTA CONSTITUTIVA DE PROYECTO**

Partido Acción Nacional

**Cobertura** GUERRERO

Cobertura del ámbito nacional o GUERRERO

**Beneficios y/o población** se beneficiaran a mujeres afrodescendientes militantes, simpatizantes y ciudadanía en general.**Total de** 40

Estimado de asistentes (Hombres): 5. Rango de Edad: 18-90.

Estimado de asistentes (Mujeres): 35. Rango de Edad: 18-90.

**7. Presupuesto Programado****Capítulo B) Capacitación, Promoción y El Desarrollo del Liderazgo Político de las Mujeres (B4)****Concepto B4. Capacitación y Formación Para El Liderazgo Político De La Mujer**

Actividad	Entregable / Proveedor	Cantidad	Precio Unitario	Total
Talleres	Contratación de ponentes	1	\$35,000.00	\$35,000.00
Talleres	Coffe break	1	\$5,000.00	\$5,000.00
Talleres	Renta de mobiliario	1	\$10,000.00	\$10,000.00
Talleres	Viaticos	1	\$4,000.00	\$4,000.00
Talleres	Papeleria y material promocional	1	\$5,000.00	\$5,000.00
Talleres	Alimentos	1	\$15,000.00	\$15,000.00
Subtotal:				\$74,000.00
Total:				\$74,000.00

**8. Cronograma de Ejecución del**

Actividad	Inicio	Fin
Talleres	23/03/2024	23/03/2024

**9. Responsables del**

Nombre	Cargo	Correo
LUIS ANGEL REYES ACEVEDO	TESORERO ESTATAL	luisangelreyesac@gmail.com
VICTORIA ESCUEN AVILA	SECRETARIA DE PPM	pangroppm@gmail.com

**10. Justificación**

**Descripción** Es necesario en las mujeres, fortalecer las habilidades y transmitir actitudes positivas en política. para promover una mayor participación en política, por ello se realizará la capacitación en esta materia para prepararlas porque las mujeres Afrodescendientes han sido marginadas por muchos años y tienen derecho a ser partícipes en la toma de decisiones.

**11. El resultado se relaciona con otros proyectos**



**ACTA CONSTITUTIVA DE PROYECTO**  
Partido Acción Nacional

Descripción

**12. Observaciones**

Descripción

**13. Nombre y firmas de los responsables de organización, ejecución, control y seguimiento**

**Nombre:** LUIS ANGEL REYES ACEVEDO

**Cargo:** TESORERO ESTATAL

**Cadena original:** ||12263|REAL810625NE5|1710962480893||

**Nombre:** VICTORIA ESCUEN AVILA

**Cargo:** SECRETARIA DE PPM

**Cadena original:** ||12263|EUAV630704CC8|1710952265365||



SECRET  
SECRET  
SECRET

SECRET  
SECRET

SECRET

SECRET

SECRET

SECRET

SECRET

SECRET

SECRET

SECRET

SECRET

SECRET

**ACTA CONSTITUTIVA DE PROYECTO**

Partido Acción Nacional

**1. Partido**

Partido Acción Nacional

**2. Nombre del PAT**

B) Capacitación, Promoción y El Desarrollo del Liderazgo Político de las Mujeres (B4)

**3. Nombre del Proyecto**

**Folio:** PAT2024/PAN/GRO/LPM/CFLPM/2 - TALLER "VIOLENCIA POLÍTICA EN RAZÓN DE GÉNERO CONTRA LAS MUJERES"

**Subrubro:** B4. Capacitación y Formación Para El Liderazgo Político De La Mujer

**4. Objetivos, metas e Indicadores del**

**Objetivos:** Dar a con por medio de la capacitación, los indicios de violencia política en razón de género brindar herramientas teóricas y prácticas para evitarla, dirigida a militantes, simpatizantes y ciudadanía en general, se realizara de forma presencial, ponente con conocimiento de la materia para tener mas cercanía con las participantes y realizar practicas para mayor aprendizaje

**Metas:** fortalecer sus conocimientos, actitudes y desarrollar sus competencias, para aproximadamente 40 participantes, a través de la capacitación continua en este tema, para promover su participación activa en politica y toma de decisiones y estar libre de violencia. en un taller de 5 horas.

**Indicadores:**

**Nombr** Indicador de eficacia de la capacitación

**Fórmul**  $((\text{Calificación media final} / \text{Calificación media inicial}) - 1) * 100$

Frecuenci	Por evento	Ud.	Porcentaje	Tipo	Por Estratégico	Dimensió	Eficacia
-----------	------------	-----	------------	------	-----------------	----------	----------

Donde:	Variabl	Descripción
--------	---------	-------------

SIN REGISTRO

SIN REGISTRO

**5. Periodo de realización del Proyecto**

**Inicio**

**Fin:**

**6. Alcance y Beneficios del Proyecto**

**Cobertura** GUERRERO

Cobertura del ámbito nacional o GUERRERO

**Beneficios y/o población** llevaremos un Taller presencial a mujeres con liderazgo en sus comunidades en Zitlala

**Total de** 40

Estimado de asistentes (Hombres): 5. Rango de Edad: 18-90.

Estimado de asistentes (Mujeres): 35. Rango de Edad: 18-90.



ALL INFORMATION CONTAINED HEREIN IS UNCLASSIFIED  
DATE 08-24-2010 BY 60322 UCBAW

[illegible]

© 1999 Blackwell Science Ltd *Journal of Internal Medicine* 245: 105–112

U.S. DEPARTMENT OF JUSTICE  
FEDERAL BUREAU OF INVESTIGATION  
WASHINGTON, D.C. 20535

[illegible]

1. *Chrysomelids* (Coleoptera: Chrysomelidae) 10

1. The first step in the process is to identify the problem or issue that needs to be addressed. This involves gathering information and understanding the context of the situation.

[illegible]

1. The Commission has been informed that the Government of India has decided to withdraw its application for membership of the Commission. The Commission has decided to accept the withdrawal of the application.

[illegible]

*Journal of Management Education* 30(6)p.789-804  
© The Author(s) 2006

© 2004 Blackwell Publishing Ltd *Journal of Internal Medicine* 255: 105–112

1997, 1998, 1999, 2000, 2001, 2002, 2003, 2004, 2005, 2006, 2007, 2008, 2009, 2010, 2011, 2012, 2013, 2014, 2015, 2016, 2017, 2018, 2019, 2020, 2021, 2022, 2023, 2024, 2025, 2026, 2027, 2028, 2029, 2030, 2031, 2032, 2033, 2034, 2035, 2036, 2037, 2038, 2039, 2040, 2041, 2042, 2043, 2044, 2045, 2046, 2047, 2048, 2049, 2050, 2051, 2052, 2053, 2054, 2055, 2056, 2057, 2058, 2059, 2060, 2061, 2062, 2063, 2064, 2065, 2066, 2067, 2068, 2069, 2070, 2071, 2072, 2073, 2074, 2075, 2076, 2077, 2078, 2079, 2080, 2081, 2082, 2083, 2084, 2085, 2086, 2087, 2088, 2089, 2090, 2091, 2092, 2093, 2094, 2095, 2096, 2097, 2098, 2099, 2100, 2101, 2102, 2103, 2104, 2105, 2106, 2107, 2108, 2109, 2110, 2111, 2112, 2113, 2114, 2115, 2116, 2117, 2118, 2119, 2120, 2121, 2122, 2123, 2124, 2125, 2126, 2127, 2128, 2129, 2130, 2131, 2132, 2133, 2134, 2135, 2136, 2137, 2138, 2139, 2140, 2141, 2142, 2143, 2144, 2145, 2146, 2147, 2148, 2149, 2150, 2151, 2152, 2153, 2154, 2155, 2156, 2157, 2158, 2159, 2160, 2161, 2162, 2163, 2164, 2165, 2166, 2167, 2168, 2169, 2170, 2171, 2172, 2173, 2174, 2175, 2176, 2177, 2178, 2179, 2180, 2181, 2182, 2183, 2184, 2185, 2186, 2187, 2188, 2189, 2190, 2191, 2192, 2193, 2194, 2195, 2196, 2197, 2198, 2199, 2200, 2201, 2202, 2203, 2204, 2205, 2206, 2207, 2208, 2209, 2210, 2211, 2212, 2213, 2214, 2215, 2216, 2217, 2218, 2219, 2220, 2221, 2222, 2223, 2224, 2225, 2226, 2227, 2228, 2229, 2230, 2231, 2232, 2233, 2234, 2235, 2236, 2237, 2238, 2239, 2240, 2241, 2242, 2243, 2244, 2245, 2246, 2247, 2248, 2249, 2250, 2251, 2252, 2253, 2254, 2255, 2256, 2257, 2258, 2259, 2260, 2261, 2262, 2263, 2264, 2265, 2266, 2267, 2268, 2269, 2270, 2271, 2272, 2273, 2274, 2275, 2276, 2277, 2278, 2279, 2280, 2281, 2282, 2283, 2284, 2285, 2286, 2287, 2288, 2289, 2290, 2291, 2292, 2293, 2294, 2295, 2296, 2297, 2298, 2299, 2300, 2301, 2302, 2303, 2304, 2305, 2306, 2307, 2308, 2309, 2310, 2311, 2312, 2313, 2314, 2315, 2316, 2317, 2318, 2319, 2320, 2321, 2322, 2323, 2324, 2325, 2326, 2327, 2328, 2329, 2330, 2331, 2332, 2333, 2334, 2335, 2336, 2337, 2338, 2339, 2340, 2341, 2342, 2343, 2344, 2345, 2346, 2347, 2348, 2349, 2350, 2351, 2352, 2353, 2354, 2355, 2356, 2357, 2358, 2359, 2360, 2361, 2362, 2363, 2364, 2365, 2366, 2367, 2368, 2369, 2370, 2371, 2372, 2373, 2374, 2375, 2376, 2377, 2378, 2379, 2380, 2381, 2382, 2383, 2384, 2385, 2386, 2387, 2388, 2389, 2390, 2391, 2392, 2393, 2394, 2395, 2396, 2397, 2398, 2399, 2400, 2401, 2402, 2403, 2404, 2405, 2406, 2407, 2408, 2409, 2410, 2411, 2412, 2413, 2414, 2415, 2416, 2417, 2418, 2419, 2420, 2421, 2422, 2423, 2424, 2425, 2426, 2427, 2428, 2429, 2430, 2431, 2432, 2433, 2434, 2435, 2436, 2437, 2438, 2439, 2440, 2441, 2442, 2443, 2444, 2445, 2446, 2447, 2448, 2449, 2450, 2451, 2452, 2453, 2454, 2455, 2456, 2457, 2458, 2459, 2460, 2461, 2462, 2463, 2464, 2465, 2466, 2467, 2468, 2469, 2470, 2471, 2472, 2473, 2474, 2475, 2476, 2477, 2478, 2479, 2480, 2481, 2482, 2483, 2484, 2485, 2486, 2487, 2488, 2489, 2490, 2491, 2492, 2493, 2494, 2495, 2496, 2497, 2498, 2499, 2500, 2501, 2502, 2503, 2504, 2505, 2506, 2507, 2508, 2509, 2510, 2511, 2512, 2513, 2514, 2515, 2516, 2517, 2518, 2519, 2520, 2521, 2522, 2523, 2524, 2525, 2526, 2527, 2528, 2529, 2530, 2531, 2532, 2533, 2534, 2535, 2536, 2537, 2538, 2539, 2540, 2541, 2542, 2543, 2544, 2545, 2546, 2547, 2548, 2549, 2550, 2551, 2552, 2553, 2554, 2555, 2556, 2557, 2558, 2559, 2560, 2561, 2562, 2563, 2564, 2565, 2566, 2567, 2568, 2569, 2570, 2571, 2572, 2573, 2574, 2575, 2576, 2577, 2578, 2579, 2580, 2581, 2582, 2583, 2584, 2585, 2586, 2587, 2588, 2589, 2590, 2591, 2592, 2593, 2594, 2595, 2596, 2597, 2598, 2599, 2600, 2601, 2602, 2603, 2604, 2605, 2606, 2607, 2608, 2609, 2610, 2611, 2612, 2613, 2614, 2615, 2616, 2617, 2618, 2619, 2620, 2621, 2622, 2623, 2624, 2625, 2626, 2627, 2628, 2629, 2630, 2631, 2632, 2633, 2634, 2635, 2636, 2637, 2638, 2639, 2640, 2641, 2642, 2643, 2644, 2645, 2646, 2647, 2648, 2649, 2650, 2651, 2652, 2653, 2654, 2655, 2656, 2657, 2658, 2659, 2660, 2661, 2662, 2663, 2664, 2665, 2666, 2667, 2668, 2669, 2670, 2671, 2672, 2673, 2674, 2675, 2676, 2677, 2678, 26

Figure 1. The effect of the concentration of the polymer solution on the apparent activation energy of the polymerization of  $\alpha$ -methyl styrene. The polymerization was carried out at 100°C in benzene solution. The concentration of the initiator was 0.005 mol/l. The concentration of the monomer was 0.5 mol/l. The concentration of the polymer solution was 0.005 mol/l. The concentration of the polymer solution was 0.005 mol/l. The concentration of the polymer solution was 0.005 mol/l.

... ..

[illegible][illegible]

**RESEARCH DESIGN**

• • • • •

the 1990s, the number of people in the world who are undernourished has declined from 1.1 billion to 800 million. The number of people who are malnourished has declined from 1.5 billion to 1 billion. The number of people who are obese has increased from 100 million to 300 million. The number of people who are overweight has increased from 100 million to 300 million. The number of people who are obese and overweight has increased from 100 million to 300 million. The number of people who are obese and overweight has increased from 100 million to 300 million.

RECEIVED 15 JULY 1998; ACCEPTED 15 OCTOBER 1998

**ACTA CONSTITUTIVA DE PROYECTO**

Partido Acción Nacional

**Cobertura** GUERRERO

Cobertura del ámbito nacional o GUERRERO

**Beneficios y/o población** se beneficiaran a mujeres que son participativas en el ámbito político y social en su población.**Total de** 40

Estimado de asistentes (Hombres): 5. Rango de Edad: 18-90.

Estimado de asistentes (Mujeres): 35. Rango de Edad: 18-90.

**7. Presupuesto Programado****Capítulo** B) Capacitación, Promoción y El Desarrollo del Liderazgo Político de las Mujeres (B4)**Concepto** B4. Capacitación y Formación Para El Liderazgo Político De La Mujer**8. Cronograma de Ejecución del****9. Responsables del**

Nombre	Cargo	Correo
LUIS ANGEL REYES ACEVEDO	TESORERO ESTATAL	luisangelreyesac@gmail.com
VICTORIA ESCUEN AVILA	SECRETARIA DE PPM	pangroppm@gmail.com

**10. Justificación**

**Descripción** siempre estemos recordando a las mujeres que no deben tolerar la violencia política por el simple hecho de ser mujer. para recalcar en las mujeres que participan en la vida política, como reconocer cuando es violencia política, a través de la capacitación continua en este tema, porque es necesario que las mujeres que participan conozcan sus derechos y los hagan valer denunciando.

**11. El resultado se relaciona con otros proyectos****Descripción****12. Observaciones**

**Descripción** Debemos como institución recordar a las mujeres que no deben tolerar la violencia política por el simple hecho de ser mujer. realizamos toda clase de capacitación para recalcar en las mujeres que participan en la vida política, como reconocer cuando es violencia política, a través de la capacitación continua en este tema, porque es necesario que las mujeres que participan conozcan



THE UNITED STATES OF AMERICA  
DEPARTMENT OF JUSTICE

OFFICE OF THE ATTORNEY GENERAL  
WASHINGTON, D. C.

TO THE HONORABLE SENATE AND HOUSE OF REPRESENTATIVES

AND TO THE MEMBERS OF THE JUDICIARY

AND TO THE MEMBERS OF THE LEGISLATURES OF THE SEVERAL STATES

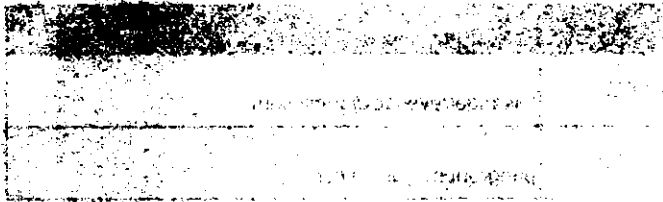

AND TO THE MEMBERS OF THE LEGISLATURES OF THE SEVERAL STATES

AND TO THE MEMBERS OF THE LEGISLATURES OF THE SEVERAL STATES

**ACTA CONSTITUTIVA DE PROYECTO**

**Partido Acción Nacional**

sus derechos y los hagan valer denunciando.



**ACTA CONSTITUTIVA DE PROYECTO**  
Partido Acción Nacional

**1. Partido**

Partido Acción Nacional

**2. Nombre del PAT**

B) Capacitación, Promoción y El Desarrollo del Liderazgo Político de las Mujeres (B4)

**3. Nombre del Proyecto**

Folio: PAT2024/PAN/GRO/LPM/CFLPM/3 - TALLER "ACCIONES AFIRMATIVAS Y PARIDAD"

Subrubro: B4. Capacitación y Formación Para El Liderazgo Político De La Mujer

**4. Objetivos, metas e Indicadores del**

**Objetivos:** conocer y analizar los alcances de las acciones afirmativas y la paridad. Con contenidos de la implementación de la paridad en los puestos de representación política. dirigido a las militantes, simpatizantes y ciudadanía en general se realizará de forma presencial, con ponente de alto conocimiento de la materia para tener mas cercanía con las participantes y realizar practicas para mayor aprendizaje

**Metas:** Fortalecer los conocimientos, habilidades y actitudes para aproximadamente 40 participantes, a través de este taller intensivo de capacitación, para conocer y analizar los alcances de las acciones afirmativas de las participantes en un taller de 5 horas.

**Indicadores:**

**Nombr** Indicador de eficacia de la capacitación

**Fórmul**  $((\text{Calificación media final} / \text{Calificación media inicial}) - 1) * 100$

Frecuenci	Por evento	Ud.	Porcentaje	Tipo	Por Estratégico	Dimensió	Eficacia
Donde:	Variabl						
	SIN REGISTRO						SIN REGISTRO

**5. Periodo de realización del Proyecto**

**Inicio** 07/05/2024

**Fin:** 07/05/2024

**6. Alcance y Beneficios del Proyecto**

**Cobertura** GUERRERO

Cobertura del ámbito nacional o GUERRERO

**Beneficios y/o población** 40 personas aproximadamente

**Total de** 40

Estimado de asistentes (Hombres): 5. Rango de Edad: 18-90.

Estimado de asistentes (Mujeres): 35. Rango de Edad: 18-90.



**ACTA CONSTITUTIVA DE PROYECTO**  
Partido Acción Nacional**7. Presupuesto Programado**

Capítulo B) Capacitación, Promoción y El Desarrollo del Liderazgo Político de las Mujeres (B4)

Concepto B4. Capacitación y Formación Para El Liderazgo Político De La Mujer

Actividad	Entregable / Proveedor	Cantidad	Precio Unitario	Total
Talleres	Renta de espacio	1	\$12,000.00	\$12,000.00
Talleres	Contratación de ponentes	1	\$35,000.00	\$35,000.00
Talleres	Coffe break	1	\$5,000.00	\$5,000.00
Talleres	Alimentos	1	\$15,000.00	\$15,000.00
Talleres	Viaticos	1	\$4,000.00	\$4,000.00
Talleres	Papeleria y material promocional	1	\$5,000.00	\$5,000.00
Subtotal:				\$76,000.00
Total:				\$76,000.00

**8. Cronograma de Ejecución del**

Actividad	Inicio	Fin
Talleres	07/05/2024	07/05/2024

**9. Responsables del**

Nombre	Cargo	Correo
LUIS ANGEL REYES ACEVEDO	TESORERO ESTATAL	luisangelreyesac@gmail.com
VICTORIA ESCUEN AVILA	SECRETARIA DE PPM	pangroppm@gmail.com

**10. Justificación**

**Descripción** La falta de conocimiento de los mecanismos de nivelación y la reforma constitucional en cuanto a la paridad. para desarrollar una cultura de participación activa y eficaz, por lo que se impartira esta capacitación de formación de acciones afirmativas y paridad. Porque promover estas capacitaciones elevaran el nivel y compromiso de participación de las mujeres

**11. El resultado se relaciona con otros proyectos****Descripción****12. Observaciones****Descripción****13. Nombre y firmas de los responsables de organización, ejecución, control y seguimiento**

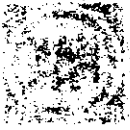

THE UNITED STATES OF AMERICA  
DEPARTMENT OF THE ARMY

OFFICE OF THE ADJUTANT GENERAL  
WASHINGTON, D. C.

ADJUTANT GENERAL'S OFFICE

WASHINGTON, D. C.

ADJUTANT GENERAL'S OFFICE

WASHINGTON, D. C.

ADJUTANT GENERAL'S OFFICE  
WASHINGTON, D. C.

ADJUTANT GENERAL'S OFFICE  
WASHINGTON, D. C.

ADJUTANT GENERAL'S OFFICE  
WASHINGTON, D. C.

ADJUTANT GENERAL'S OFFICE  
WASHINGTON, D. C.

ADJUTANT GENERAL'S OFFICE  
WASHINGTON, D. C.

ADJUTANT GENERAL'S OFFICE  
WASHINGTON, D. C.

ADJUTANT GENERAL'S OFFICE  
WASHINGTON, D. C.

ADJUTANT GENERAL'S OFFICE  
WASHINGTON, D. C.

ADJUTANT GENERAL'S OFFICE  
WASHINGTON, D. C.

ADJUTANT GENERAL'S OFFICE  
WASHINGTON, D. C.

ADJUTANT GENERAL'S OFFICE  
WASHINGTON, D. C.

ADJUTANT GENERAL'S OFFICE  
WASHINGTON, D. C.

ADJUTANT GENERAL'S OFFICE  
WASHINGTON, D. C.

ADJUTANT GENERAL'S OFFICE  
WASHINGTON, D. C.

ADJUTANT GENERAL'S OFFICE  
WASHINGTON, D. C.

ADJUTANT GENERAL'S OFFICE  
WASHINGTON, D. C.

ADJUTANT GENERAL'S OFFICE  
WASHINGTON, D. C.

ADJUTANT GENERAL'S OFFICE  
WASHINGTON, D. C.

ADJUTANT GENERAL'S OFFICE  
WASHINGTON, D. C.

ADJUTANT GENERAL'S OFFICE  
WASHINGTON, D. C.

ADJUTANT GENERAL'S OFFICE  
WASHINGTON, D. C.

ADJUTANT GENERAL'S OFFICE  
WASHINGTON, D. C.

ADJUTANT GENERAL'S OFFICE  
WASHINGTON, D. C.

ADJUTANT GENERAL'S OFFICE  
WASHINGTON, D. C.

ADJUTANT GENERAL'S OFFICE  
WASHINGTON, D. C.

ADJUTANT GENERAL'S OFFICE  
WASHINGTON, D. C.

**ACTA CONSTITUTIVA DE PROYECTO**  
Partido Acción Nacional

**Nombre:** LUIS ANGEL REYES ACEVEDO  
**Cargo:** TESORERO ESTATAL  
**Cadena original:** ||12295|REAL810625NE5|1708718518534||

**Nombre:** VICTORIA ESCUEN AVILA  
**Cargo:** SECRETARIA DE PPM  
**Cadena original:** ||12295|EUAV630704CC8|1708659029146||



UNITED STATES DEPARTMENT OF THE INTERIOR  
BUREAU OF LAND MANAGEMENT

1954

APPROVED FOR  
RECORD

DATE

APPROVED FOR

DATE

APPROVED FOR

DATE

APPROVED FOR

DATE

APPROVED FOR

DATE

**ACTA CONSTITUTIVA DE PROYECTO**

Partido Acción Nacional

**1. Partido**

Partido Acción Nacional

**2. Nombre del PAT**

B) Capacitación, Promoción y El Desarrollo del Liderazgo Político de las Mujeres (B4)

**3. Nombre del Proyecto****Folio:** PAT2024/PAN/GRO/LPM/CFLPM/4 - TALLER "LAS MUJERES EN LA VIDA SOCIAL Y POLÍTICA"**Subrubro:** B4. Capacitación y Formación Para El Liderazgo Político De La Mujer**4. Objetivos, metas e Indicadores del**

**Objetivos:** Reconocer la importancia de la mujer en la vida social y política dar herramientas para el desarrollo y aprendizaje en materia política y ciudadana dirigido a los militantes, simpatizantes y ciudadanía en general. se realizara de forma presencial, ponente con conocimiento de la materia, para que al tener la cercanía, ponente y participantes, las motive y participen en las practicas.

**Metas:** desarrollar competencias, habilidades y actitudes, para aproximamente 40 participantes, a través de actividades dinámicas de la expositora. para promover la participación política activa de las mujeres. Se realizará en una sola actividad en un taller con una duración de 5 horas.

**Indicadores:****Nombr** Indicador de eficacia de la capacitación**Fórmul**  $((\text{Calificación media final} / \text{Calificación media inicial}) - 1) * 100$ 

Frecuenci	Por evento	Ud.	Porcentaje	Tipo	Por Estratégico	Dimensió	Eficacia
-----------	------------	-----	------------	------	-----------------	----------	----------

Donde:	Variabl	Descripción
--------	---------	-------------

SIN REGISTRO

SIN REGISTRO

**5. Periodo de realización del Proyecto****Inicio** 16/07/2024**Fin:** 16/07/2024**6. Alcance y Beneficios del Proyecto****Cobertura** GUERRERO

Cobertura del ámbito nacional o GUERRERO

**Beneficios y/o población** 40 personas**Total de** 40

Estimado de asistentes (Hombres): 5. Rango de Edad: 18-90.

Estimado de asistentes (Mujeres): 35. Rango de Edad: 18-90.



**ACTA CONSTITUTIVA DE PROYECTO**  
Partido Acción Nacional**7. Presupuesto Programado**

Capítulo B) Capacitación, Promoción y El Desarrollo del Liderazgo Político de las Mujeres (B4)

Concepto B4. Capacitación y Formación Para El Liderazgo Político De La Mujer

Actividad	Entregable / Proveedor	Cantidad	Precio Unitario	Total
Talleres	Contratación de ponentes	1	\$32,731.61	\$32,731.61
Subtotal:				\$32,731.61
Total:				\$32,731.61

**8. Cronograma de Ejecución del**

Actividad	Inicio	Fin
Talleres	16/07/2024	16/07/2024

**9. Responsables del**

Nombre	Cargo	Correo
LUIS ANGEL REYES ACEVEDO	TESORERO ESTATAL	luisangelreyesac@gmail.com
VICTORIA ESCUEN AVILA	SECRETARIA DE PPM	pangroppm@gmail.com

**10. Justificación**

**Descripción** Existe bajo dominio y conocimiento en habilidades políticas y social, para desarrollar una comunidad de aprendizaje en materia política y social se ofrecerá a las mujeres conocimiento en la materia, que motivara la participación tanto social como en política, porque realizar un ambiente de aprendizaje en materia política y social es necesario y pueda ser compartido.

**11. El resultado se relaciona con otros proyectos****Descripción****12. Observaciones****Descripción****13. Nombre y firmas de los responsables de organización, ejecución, control y seguimiento**

**Nombre:** LUIS ANGEL REYES ACEVEDO  
**Cargo:** TESORERO ESTATAL  
**Cadena original:** ||12299|REAL810625NE5|1708718518534||

**Nombre:** VICTORIA ESCUEN AVILA  
**Cargo:** SECRETARIA DE PPM  
**Cadena original:** ||12299|EUAV630704CC8|1708659029146||



**ACTA CONSTITUTIVA DE PROYECTO**

Partido Acción Nacional

**1. Partido**

Partido Acción Nacional

**2. Nombre del PAT**

B) Capacitación, Promoción y El Desarrollo del Liderazgo Político de las Mujeres (B4)

**3. Nombre del Proyecto**Folio: **PAT2024/PAN/GRO/LPM/CFLPM/5 - TALLER "PARIDAD E IGUALDAD EN POLÍTICA"**Subrubro: **B4. Capacitación y Formación Para El Liderazgo Político De La Mujer****4. Objetivos, metas e Indicadores del**

**Objetivos:** dar a conocer el impacto que han tenido las reformas de ley y acciones afirmativas en pro de la paridad e igualdad en política conocer analizar el impacto en los espacios de toma de decisión de la mujeres, dirigido a militantes, simpatizantes y ciudadanía en general se realizara taller de forma presencial, ponente con conocimiento de la materia, para tener mas cercanía con las participantes y realizar practicas para mayor aprendizaje

**Metas:** Fortalecer competencias en formación política y ciudadana, a través de la realización del taller en actividades practicas de la expositora para identificar los conceptos, leyes y experiencias en el lenguaje político, para identificar conceptos, leyes y experiencias en el lenguaje político, se realizará un taller En un taller con una duración de 5 horas.

**Indicadores:****Nombr** Indicador de eficacia de la capacitación**Fórmul**  $((\text{Calificación media final} / \text{Calificación media inicial}) - 1) * 100$ **Frecuenci** Por evento **Ud.** Porcentaje **Tipo** Por Estratégico **Dimensió** Eficacia**Donde:** **Variabl** **Descripción**

SIN REGISTRO

SIN REGISTRO

**5. Periodo de realización del Proyecto**

Inicio 18/12/2024

Fin: 18/12/2024

**6. Alcance y Beneficios del Proyecto****Cobertura** GUERRERO

Cobertura del ámbito nacional o GUERRERO

**Beneficios y/o población** 40 personas aproximadamente**Total de** 40

Estimado de asistentes (Hombres): 5. Rango de Edad: 18-90.

Estimado de asistentes (Mujeres): 35. Rango de Edad: 18-90.



**ACTA CONSTITUTIVA DE PROYECTO**  
Partido Acción Nacional**7. Presupuesto Programado**

Capítulo B) Capacitación, Promoción y El Desarrollo del Liderazgo Político de las Mujeres (B4)

Concepto B4. Capacitación y Formación Para El Liderazgo Político De La Mujer

Actividad	Entregable / Proveedor	Cantidad	Precio Unitario	Total
Talleres	Renta de espacio	1	\$11,000.00	\$11,000.00
Talleres	Contratación de ponentes	1	\$35,000.00	\$35,000.00
Talleres	Coffe break	1	\$6,000.00	\$6,000.00
Talleres	Alimentos	1	\$15,000.00	\$15,000.00
Talleres	Vialicos	1	\$5,000.00	\$5,000.00
Talleres	Papeleria y material promocional	1	\$4,000.00	\$4,000.00
Subtotal:				\$76,000.00
Total:				\$76,000.00

**8. Cronograma de Ejecución del**

Actividad	Inicio	Fin
Talleres	18/12/2024	18/12/2024

**9. Responsables del**

Nombre	Cargo	Correo
LUIS ANGEL REYES ACEVEDO	TESORERO ESTATAL	luisangelreyesac@gmail.com
VICTORIA ESCUEN AVILA	SECRETARIA DE PPM	pangroppm@gmail.com

**10. Justificación**

**Descripción** Es necesario fortalecer los conocimientos, actitudes y habilidades en formación política, para promover una mayor participación política de las mujeres, a través de capacitaciones especializados en la materia, por que realizar estas capacitaciones incrementará la participación política de mujeres.

**11. El resultado se relaciona con otros proyectos**

**Descripción**

**12. Observaciones**

**Descripción** Es necesario fortalecer los conocimientos, actitudes y habilidades en formación política, para promover una mayo participación política de las mujeres, a través de capacitaciones especializados en la materia , porque realizar esta capacitaciones incrementará la participación política de mujeres.

**13. Nombre y firmas de los responsables de organización, ejecución, control y seguimiento**



**ACTA CONSTITUTIVA DE PROYECTO**  
Partido Acción Nacional

**Nombre:** VICTORIA ESCUEN AVILA  
**Cargo:** SECRETARIA DE PPM  
**Cadena original:** ||12305|EUAV630704CC8|1732754034975||

**Nombre:** LUIS ANGEL REYES ACEVEDO  
**Cargo:** TESORERO ESTATAL  
**Cadena original:** ||12305|REAL810625NE5|1732808910137||



**ACTA CONSTITUTIVA DE PROYECTO**

Partido Acción Nacional

**1. Partido**

Partido Acción Nacional

**2. Nombre del PAT**

B) Capacitación, Promoción y El Desarrollo del Liderazgo Político de las Mujeres (B4)

**3. Nombre del Proyecto****Folio:** PAT2024/PAN/GRO/LPM/CFLPM/6 - TALLER "VIOLENCIA POLÍTICA EN RAZON DE GÉNERO CONTRA LAS MUJERES"**Subrubro:** B4. Capacitación y Formación Para El Liderazgo Político De La Mujer**4. Objetivos, metas e Indicadores del**

**Objetivos:** Combatir por medio de la capacitación los indicios de violencia política en razón de género, brindar herramientas teóricas y prácticas para evitarla, dirigida a mujeres militantes, simpatizantes y ciudadanas en general, se realizara Taller de forma presencial, ponente con conocimiento de la materia para tener mas cercanía con las participantes y realizar practicas para mayor aprendizaje.

**Metas:** Fortalecer sus conocimientos, actitudes y desarrollar sus competencias, para aproximadamente 40 participantes, a través de la capacitación continua en este tema, para promover su participación activa en política y toma de decisiones y estar libre de violencia. Un día.

**Indicadores:****Nombr** Indicador de eficacia de la capacitación**Fórmul**  $((\text{Calificación media final} / \text{Calificación media inicial}) - 1) * 100$ 

Frecuenci	Por evento	Ud.	Porcentaje	Tipo	Por Estratégico	Dimensió	Eficacia
-----------	------------	-----	------------	------	-----------------	----------	----------

Donde:	Variabl	Descripción
--------	---------	-------------

SIN REGISTRO

SIN REGISTRO

**5. Periodo de realización del Proyecto****Inicio** 22/09/2024**Fin:** 08/12/2024**6. Alcance y Beneficios del Proyecto****Cobertura** GUERRERO**Cobertura del ámbito nacional o** GUERRERO**Beneficios y/o población** Se beneficiarán mujeres militantes, simpatizantes y ciudadanas en general del municipio de Zitlala.**Total de** 40

Estimado de asistentes (Hombres): 5. Rango de Edad: 18-90.

Estimado de asistentes (Mujeres): 35. Rango de Edad: 18-90.



**ACTA CONSTITUTIVA DE PROYECTO**

Partido Acción Nacional

**7. Presupuesto Programado****Capítulo B) Capacitación, Promoción y El Desarrollo del Liderazgo Político de las Mujeres (B4)****Concepto B4. Capacitación y Formación Para El Liderazgo Político De La Mujer**

Actividad	Entregable / Proveedor	Cantidad	Precio Unitario	Total
Talleres	Renta de espacio	1	\$12,000.00	\$12,000.00
Talleres	Contratación de ponentes	1	\$35,000.00	\$35,000.00
Talleres	Coffe break	1	\$6,000.00	\$6,000.00
Talleres	Alimentos	1	\$15,000.00	\$15,000.00
Talleres	Viaticos	1	\$5,000.00	\$5,000.00
Talleres	Papelería y material promocional	1	\$4,000.00	\$4,000.00
Subtotal:				\$77,000.00
Total:				\$77,000.00

**8. Cronograma de Ejecución del**

Actividad	Inicio	Fin
Talleres	22/09/2024	08/12/2024

**9. Responsables del**

Nombre	Cargo	Correo
LUIS ANGEL REYES ACEVEDO	TESORERO ESTATAL	luisangelreyesac@gmail.com
VICTORIA ESCUEN AVILA	SECRETARIA DE PROMOCION POLITICA DE	pangroppm@gmail.com

**10. Justificación**

**Descripción** como Institución Política debemos estar siempre recordando a las mujeres que no deben tolerar la violencia política por el simple hecho de ser mujer. para recalcar en las mujeres que participan en la vida política, como reconocer cuando es violencia política, a través de la capacitación continua en este tema, porque es necesario que las mujeres que participan conozcan sus derechos y los hagan valer denunciando.

**11. El resultado se relaciona con otros proyectos****Descripción****12. Observaciones**

**Descripción** Este proyecto será un Taller donde se expondrá los principales indicios de cuando estas sufriendo violencia política por el simple hecho de ser mujer, donde acudir para presentar tu denuncia y como llevar el proceso de la denuncia, deben aprender a conocer sus derechos y hacerlos valer. este taller va dirigido principalmente a mujeres.

**13. Nombre y firmas de los responsables de organización, ejecución, control y seguimiento**



**ACTA CONSTITUTIVA DE PROYECTO**  
Partido Acción Nacional

**Nombre:** LUIS ANGEL REYES ACEVEDO  
**Cargo:** TESORERO ESTATAL  
**Cadena original:** ||13428|REAL810625NE5|1724092941200||

**Nombre:** VICTORIA ESCUEN AVILA  
**Cargo:** SECRETARIA DE PROMOCION POLITICA DE LA MUJER  
**Cadena original:** ||13428|EUAV630704CC8|1723848997552||



Cadena [12|1|2024|2287|PAT2024PANGROLPM|28112024094910|

Sello fDEyfDF8MjAyNHwyMjg3fFBBVDlwMjRQU5HUK9MUE18MjgxMTIwMjQwOTQ5MTB8

## Acuse de recepción del Programa Anual de Trabajo

**Rubro:** Capacitación, Promoción y El Desarrollo del Liderazgo Político de las Mujeres

**Ejercicio:** 2024

**Número de folio del** PAT2024/PAN/GRO/LPM

**Nombre del Partido** Partido Acción Nacional

**Fecha y hora de** 23/02/2024 14:02:02

Acuse de recepción de conformidad con lo dispuesto en el artículo 9, numeral 1, inciso f), fracción II del Reglamento de Fiscalización, así como el 26 de los Lineamientos para la operación y funcionalidad del

Programa Anual de Trabajo presentado a la Unidad Técnica de Fiscalización en cumplimiento a lo dispuesto en el artículo 170, numeral 1 del Reglamento de Fiscalización, en relación con el artículo 51, numeral 1, inciso a) fracciones IV y V, inciso c) de la Ley General de Partidos Políticos.

Este acuse de recibo será válido solo si contiene el sello digital, generado automáticamente por el sistema y resguardado en las bases de datos del instituto, para su autenticación.



Folio del PAT2024/PAN/GRO/LPM

Datos del Sujeto Obligado	
Nombre:	Luis Angel Reyes Acevedo
Cargo:	REPRESENTANTE DE FINANZAS
Partido Político:	PARTIDO ACCIÓN NACIONAL
Entidad Federativa:	GUERRERO
Asunto:	Acta Constitutiva del Programa Anual de Trabajo en el rubro de Capacitación, Promoción y El Desarrollo del Liderazgo Político de las Mujeres, correspondiente al Ejercicio 2024.
Año:	2024
Ámbito:	LOCAL

Fecha y hora de recepción: 28 de noviembre de 2024  
09:48:30

Cadena Original: [12|1|2024|2287|PAT2024PANGROLPM|28112024094910|

Sello Digital: fDEyfDF8MjAyNHwyMjg3fFBBVDIwMjRQQU5HUk9MUE18MjgxMTIwMjQwOTQ5  
MTB8

